22 090

Aki Yli-Salmäki

Sekunneista kiinni

for mixed choir

2011 - 2012

For promotional use only
Music Finland

Music Finland

Copyright © by the Composer

All Rights Reserved

No part of this publication may be copied
or reproduced in any form or by any means
without the prior permission of the composer

Distribution:
Music Finland
Musiikinkirjasto
Lauttasaarentie 1
FI-00200 Helsinki
Finland

musiclibrary@musicfinland.fi
www.musicfinland.fi

Helsinki, 2013

For Promotional use only
Music Finland

Aki Yli-Salomäki

Sekunneista kiinni

for mixed choir
(2011-2012)

For promotional use only
Music Finland

Performance notes

All phonemes are to be performed as in Finnish, unless indicated otherwise

i=itara (short), iisalmi (long)
a=avara (short), aava (long)
o= omena (short), ooppera (long)
e=elokuva (short), eemeli (long)
u=utare (short), uuttera (long)

m=mind, as in english
wa=why, as in english
se=sekava
sa=sata
te=terävä
ta=takana
mo=mono
so=soma
ni=nivel
ve=vene
vi=vika
ke=keto
ka=katu
le=lemu
hi=hidas
bo=bofori
ga= galaksi
ha=hatara
to=tomera

lii=liikaa
kaa=kaali
too=toope
naa=naapuri
nee=(yy-kaa-koo-)nee
voo=vooninki
taa=taateli
maa=maailma
mee=meedio
moo=moottori
kii=kiire
lee=leevi
boo=bored, as in english
tee=tee

ung=ung, as in swedish
ach=achtung, as in german

- When gliding from one vowel to another, always do it as smoothly as possible.

- The vowels and hyphens serve, most of all, as scat-like scaffolds for grasping the larger phonemes. For this reason, each hyphen does not have to sound exactly as written.

For promotional use only
Music Finland

Position [1], measures 1-14.
Performers stand as near to the edge of the stage as possible.

Position [2], measures 15-50 .
Performers move slowly in random positions between positions 1 & 3.

From measure 51 onwards, start moving slowly towards the position [3]

From measure 168 start moving slowly back to the positions 2 & 1.

All measure numbers are approximate.

At the beginning of the piece performers should look down and start to raise their heads slowly. Heads should be up by measure 13.

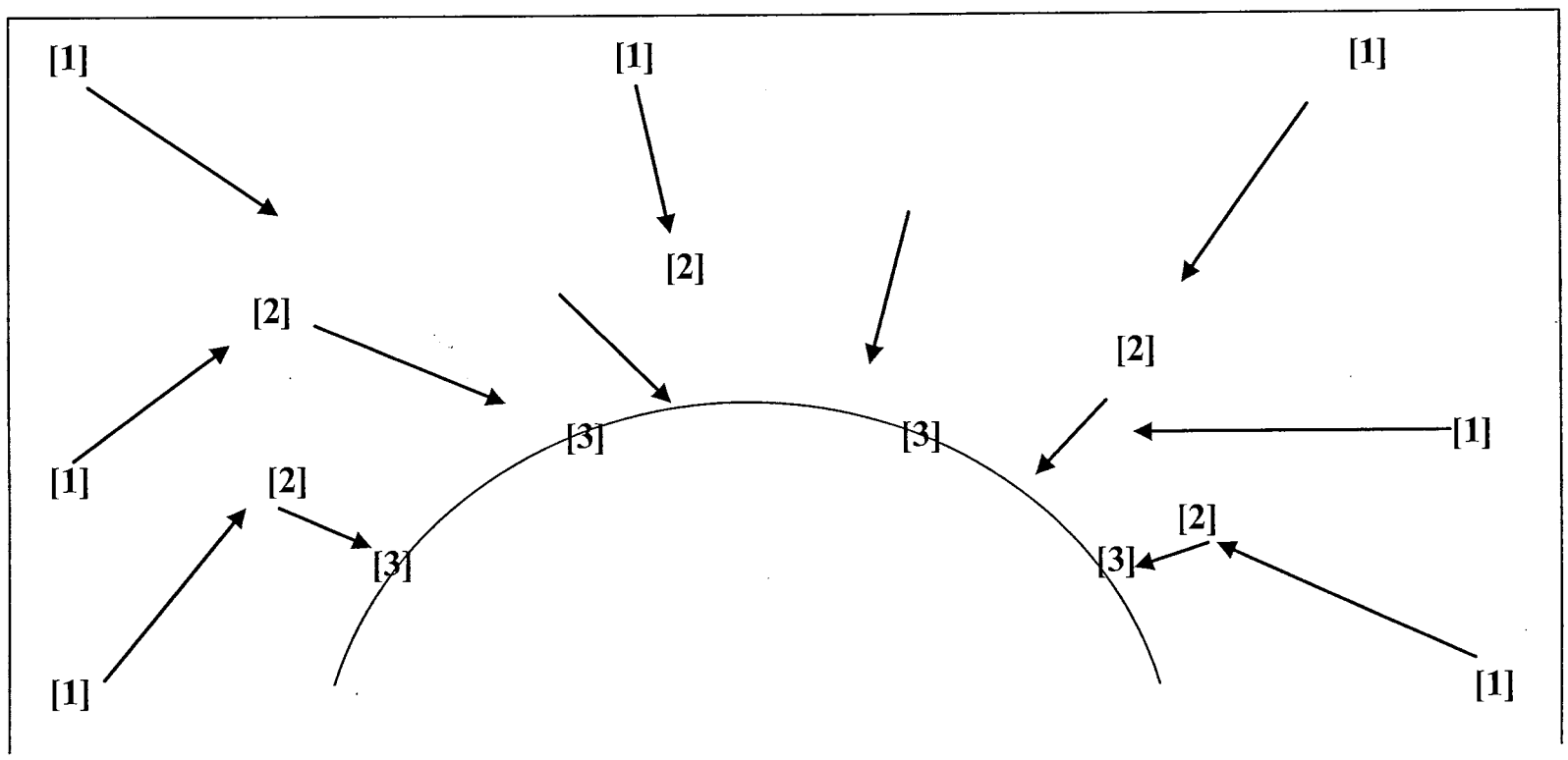

For promotional use only
Music Finland

For promotional use only

Music Finland

Sekunneista kiinni

for mixed choir

Aki Yli-Salomäki
(2011-2012)

Pos. [1]

A ♩=100 **Restfully, Agitating**

S. 1 — S. 2 — A. 1 — A. 2 — T. 1 — T. 2 — B. 1 — B. 2

mp — *p* — *cresc.* — *mf*

♩=50

S. — S. — A. — A. — T. — T. — B. — B.

f — Mouth closed — *pp*

For promotional use only
Music Finland

Pos. [2]

B Calmly, with anticipation

15

S. — *p* — wa a o u a o u a o a o a

A. — Mouth closed *pp* — m

A. — Slightly nasal — *pp* — wa wa wa wa wa wa wa wa

T. — *pp* — wa wa wa wa wa wa wa wa wa wa wa wa wa wa wa wa — *pp* — m

B. — *pp* — a bocca chiusa *pp* — mm

B. — *pp* — a bocca chiusa *pp* — mm — Mouth closed *pp* — m

19

S. — *mp* — *pp* — *mp* — e e o e a e a o — *p* — *f* — *pp* — o a

A. — nat. *pp* — wa o — *p* — *f* — *pp*

A. — nat. *pp* — wa o — Slightly nasal — wa wa wa wa wa wa wa wa wa wa wa wa wa wa wa wa — *p* — *f* — *pp* — o a

T. — nat. — a o a — *p* — *f* — *pp* — o a

B. — nat. — m a — *p* — *f* — o a o

B. — nat. — a

24

S. — *p* — a e a

A. — *p* — o a o

T. — *pp* — o wa wa wa wa wa wa wa wa wa wa wa wa wa wa wa wa wa wa wa

B. — solo *mp* — a o a o o

B. — solo — Slightly nasal *pp* — wa wa wa wa wa wa wa wa wa wa

For promotional use only
Music Finland

28

S. — a o — tutti: a — o a o a

A. — tutti p: o — a — o a — Slightly nasal pp: wa wa wa wa wa wa wa wa wa wa wa wa wa wa wa wa — tutti: a — o a o a

T. — tutti: o — a — o a o a

B. — tutti: a o a o a

34

S. — e a o a — o a o — solo p: o — e o

A. — o a o a o a — o a — tutti pp: o

T. — o a a a — a — o — pp gliss.: a

B. — o a o — a — pp: o a

C ♩=60-70 Softly, vibrating

39

S. — o e o a e o — a — tutti ppp: wa wa wa wa wa wa wa wa wa wa wa wa — f

A. — Slightly nasal: wa wa wa wa wa wa wa wa wa wa wa wa wa wa wa wa — tutti ppp: wa wa wa wa wa wa wa wa wa wa wa wa — f

T. — o a — half whisper pp: se

B. — o

42

S. — ppp mf ppp: wa wa wa wa wa wa wa wa wa wa wa wa — ppp f: wa wa wa wa wa wa wa wa wa wa wa wa

A. — ppp mf ppp: wa wa wa wa wa wa wa wa wa wa wa wa — ppp f: wa wa wa wa wa wa wa wa wa wa wa wa

T. — ppp f: wa wa wa wa wa wa wa wa wa wa wa wa

B. — ppp: se se se se se se se se sa sa sa sa sa

For promotional use only
Music Finland

44

S. pp wa wa wa wa wa wa

A. ppp mf ppp wa wa wa wa wa wa wa wa wa wa wa wa wa wa wa wa

T. ppp mf p wa wa wa wa wa wa wa wa wa wa wa wa wa wa wa wa o

B. nat. ppp mf ppp wa wa wa wa wa wa wa wa wa wa wa wa o

46

S. wa wa wa wa wa wa wa wa wa wa wa wa wa wa wa wa pp mf ppp wa wa wa wa wa wa wa wa wa wa wa wa

S. ppp a

A. p a wa wa wa wa wa wa wa wa wa wa wa wa ppp a

A. pp wa wa wa

T. wa wa wa wa wa wa wa wa wa wa wa wa

T. half whisper pp mf ppp sa sa sa sa sa se se se se se se se se

B. wa wa wa wa wa wa wa wa wa wa wa wa

48

S. A. A. mf ppp wa wa wa wa wa wa wa wa wa

T. p mf pp wa wa wa wa wa wa wa wa wa wa wa wa

T.

B. p wa wa wa wa wa wa

B. ppp a

For promotional use only
Music Finland

49

S.

wa wa wa wa wa wa wa wa wa wa wa wa

S.

A.

A.

wa wa wa wa wa wa wa wa wa wa wa wa wa wa wa wa

T.

tutti

wa wa wa wa wa wa wa wa wa wa wa wa

T.

B.

wa wa wa wa wa wa wa wa wa wa wa wa wa wa wa wa wa wa wa wa

B.

wa a a o

Pos. [3]

D ♩=100 Powerfully yet softly

51

(tutti)

S.

S.

A.

T.

T.

B.

B.

For Promotional Use only
Music Finland

58

S.

A.

T.

T.

B.

B.

wa wa wa

73 **E**

S. *mp* o a o a o

S. *mp* o a o a o wa wa wa wa wa wa wa wa

A. *pp* o a o a o a o a

A. *pp* o a o a o a o a

T. *pp* o a o a o a o

T. o a o a o a o

B. *pp* a o a o a

B. *pp* a o a o a o a o a

78

S. *p* a o u

S. wa wa wa wa wa wa wa wa wa wa wa wa wa wa wa wa wa wa wa wa wa wa wa wa o

A. o a o

A. o a o

T. o a

T. o a

B. o a o

B. o o o a o a o a o o

For promotional use only
Music Finland

81

S. — *ff*

S. — *mf* — wa wa wa wa wa wa wa wa wa wa wa wa wa wa wa wa wa wa wa wa wa wa wa wa wa wa wa wa wa wa wa wa wa wa wa wa wa wa

A. — *f* — a u o u a a o a o a

A. — *f* — a u o u a a a

T. — *f* — o a u

T. — *f* — o a u o

B. — *f* — a a o o u o u o u a

B. — *f* — a a o o u o u o u a

84

S. — o a o u a u

S. — *ff* — wa wa wa wa wa wa wa wa wa wa wa wa o u a u

A. — o a o a o a o a o o o a u a u

A. — o a o a o a o a u a u

T. — o a o o u

T. — o a o o a o u

B. — a o a a a o

B. — a o o a a a o a o a o a o a o

For promotional use only
Music Finland

89

S. — *mp* — o a

S. — *mp* — o wa wa wa wa wa wa wa wa wa

A. — *p* — a u a u a a wa o a wa o

A. — *p* — a u a a wa o a wa o

T. — a u a a wa o a wa o a o

T. — *p* — a u a u a wa o a wa o a wa o a wa o a wa o a o

B. — *p* — a o a o a

B. — *p* — a o a o a o o a o a

93

S. — o a a o

S. — wa wa wa wa wa wa wa wa wa wa wa wa wa wa wa wa wa wa wa wa wa wa wa wa wa wa wa wa wa wa wa wa wa wa wa wa

A. — a wa o a wa o a wa o a wa wa wa a wa wa wa a wa o

A. — a wa o a wa o a wa o a wa wa wa a wa wa wa a wa o

T. — a wa wa wa a wa a a

T. — a wa o a wa o a wa wa wa a wa a a wa wa a wa o

B. — o a o

B. — o a o a o a o

For promotional use only
Music Finland

96

S. *ff* u a u a

S. *ff* wa wa wa

102

S.

te ta ta ta te ta ta ta te ta ta ta te ta ta ta te ta ta ta te ta ta ta

S.

te ta ta ta te ta ta ta te ta ta ta te ta ta ta te ta ta ta te ta ta ta

109

G ♩=50 Heavy, Lamenting

S. — ff — te te te te te te te te — p — o a o a o

S. — ff — p — o a o a o

A. — ff — mf — te te te te te ta ta ta — seh sah seh sah seh sah seh sah seh sah sah seh sah

A. — ff — mf — seh sah seh sah seh sah seh sah seh sah seh sah seh

T. — ff — mf — te te te te te te te te te te te — a ta o a ta o a ta o a ta o a ta o a ta o a ta o a ta o a mo ta o ha o a ha o ta ha o ta mo a o

T. — ff — mf — te te te te te te te te te te te — a ta o a ta o a ta o a ta o a ta o a ta o a ta o a ta o a mo ta o ha o a ha o ta ha o ta mo a o

B. — ff mf — a ta o a ta o a ta o a ta o a ta o a ta o a ta o a ta o a mo ta o ha o a ha o ta ha o ta mo a o

B. — ff — mf — a ta o a ta o a ta o a ta o a ta o a ta o a ta o a ta o a mo ta o ha o a ha o ta ha o ta mo a o

114

S. — ff — a o a o a o

S. — ff — a o a o a o

A. — mp — ff — exaggerate! — o a o a o a ta ach o a o a a o

A. — mp — ff — o a o a ta o a ta o a ta o a ta o a ta o a ta o a ta o a ta o a ta o a ta o a ta o a ta o

T. — ff — ha o a ta o a ta o a ta o a ta o a ta o a ta o a ta o a ta o a ta o a ta o a ta o a ta o a ta o a ta o a ta

exaggerate! exaggerate! exaggerate!

B. — ff — glissando — ha o a ta a o ha o a ta ach a ta ach ta a a ta ach o a o a o

For promotional use only
Music Finland

rit. a tempo accel.

H ♩=50 Upbeat rocking, tribal ticking

118

S. a o a o

S. a o a o

A. a o a o a

A. a ta o a ta o a ta o a ta o a

T. o a o a o a o a o a o a o a o a

B. a o a a o a o

♩=90 Upbeat rocking, tribal ticking

122

S.

S.

A.

T. o a o a o a o a o a o a o a a o a o a o a o a o

T. o a o a o a o a o a o a o a a o o a o a o a o a o a o

B. a o a o a o a o a o a o a o a o a o

126

mf f tutti

S. o a o a o u o

A. o e u e o a u a o e o u o e

(tutti)

T. o e u e o a u u e o

T. o a a o e o a u u e o

B. a o a o a o e u e o a u a o e u

For promotional use only
Music Finland

130

I

S. u a o

S. a o a e o o a e o

A. o a u a o a e o o a e o so ni ve ne ve ni ve

T. a e o u a e o a e o o a e o o e i e a

B. e o a u a o a e o o a e o

tutti

134

J

S. so ni ve ne ve ni ve so ni so ve o a o a o a i a i a i a

A. so ni ne ve ne so ni o ve so ni ne ve o a o a i a i a i a i a

T. o e i e a o e o e a o a o lii kaa vi ta lii kaa vi ta

tutti

B. e a o a o lii kaa vi ta lii kaa vi ta

138

S. a i a i a i a i a lii kaa vi ta lii kaa vi ta lii kaa vi ta

A. a a i a i a lii kaa vi ta lii kaa vi ta lii kaa vi ta o a o

T. lii kaa vi ta i a o a a e a o a a e o a o

B. lii kaa vi ta o a o a e o a o a e o a o

For promotional use only
Music Finland

K

142

S. ti kaa_too lii_ taa nee voo te kee to kee to kee to a e te te te

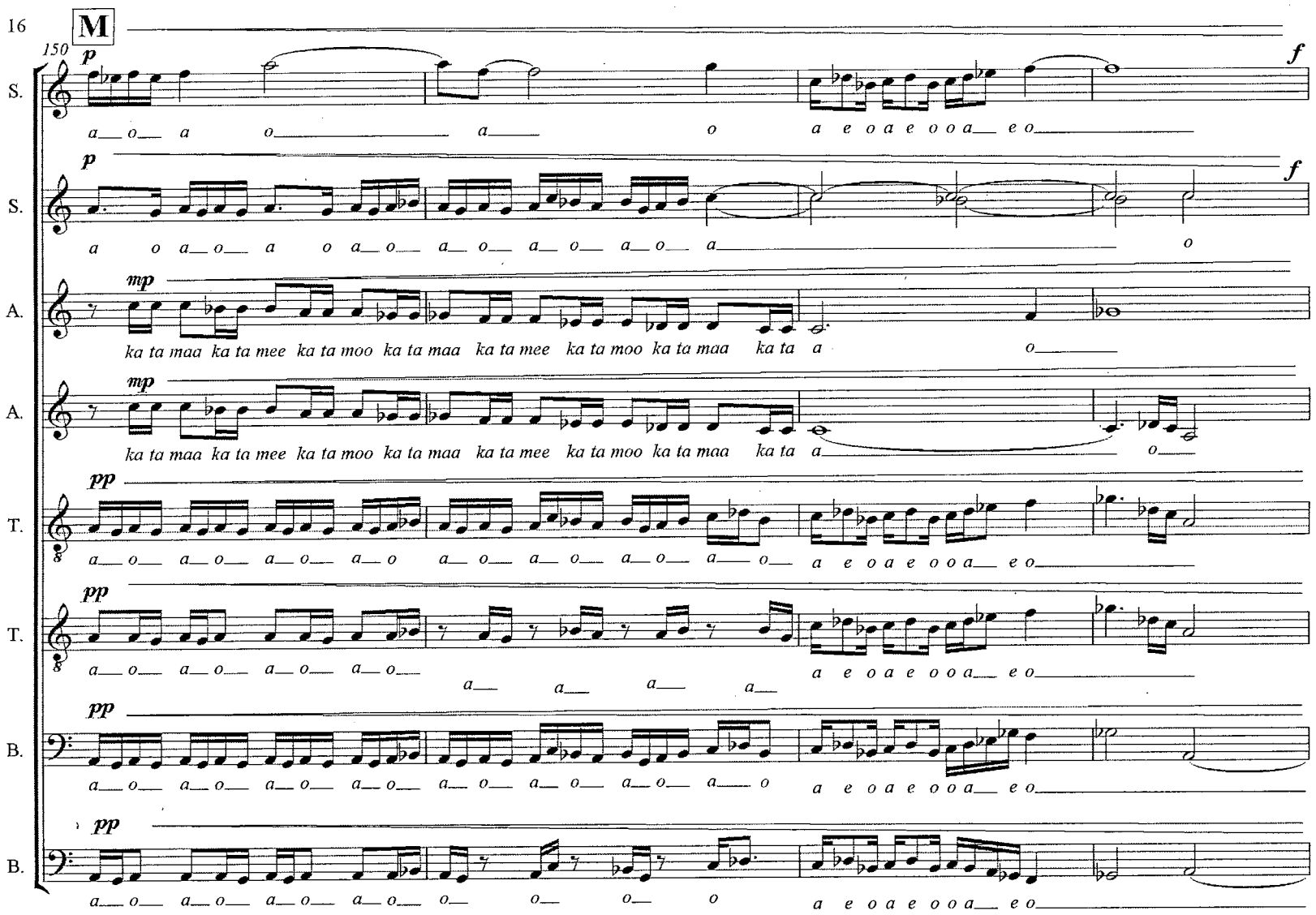

For promotional use only
Music Finland

157

O

S. maa o

A. maa mee a o a o a ta i a le ii hi ka tee a ii lee a ta kii la a o

T. maa ka taa o mee a o a o me o a o o a o a o a o a

B. maa ka taa o mee a o a o me o a o a o a o a o a

161

S. S. o

A. a o a o a o e u e o a u a o e u

A. o a o a o e u e o a u a o e u e

T. a o a o e u e o a u a o e u e o

T. o a o e u e o a u a o e u e o a

B. a o e u e o a u a o e u e o a u

165 ff

P

S. a o a ke taa ke taa ka ta kaa ta ka me ka ma ka ta kee

S. a o a ke taa ke taa ka ta kaa ta ka me ka ma ka ta kee

A. o ta ka mee ta ka maa ta ka moo ta ka mee ta ka maa ta ka ta kee

T. a e o a e o o e o ta ke ta ke ta ke ta ke ta ke ta kaa ta ke ta ke ta ke ta ke ta ke ta ke ta kaa

B. ff a e o a e o o a e o ta ke ta ke ta ke ta ke ta ke ta ke ta kaa ta ke ta ke ta ke ta ke ta ke ta ke ta kaa

For promotional use only
Music Finland

169

S. ke ta ke ta ke ta ke ta ke ta ke ta ke taa ke ta ke ta ke ta ke ta ke ta ke ta ke taa a e a e a e a e

S. ke ta ke ta ke ta ke ta ke ta ke ta ke taa ke ta ke ta ke ta ke ta ke ta ke ta ke taa e a e a e a e a

A. ta ke ta ke ta ke ta ke ta ke ta ke ta kaa ta ke ta ke ta ke ta ke ta ke ta ke ta ke ta kaa ta ta ta ta ta ta ke ta kaa

T. exaggerate! growl-like
gliss. gliss. gliss. gliss.
ung ga ha! ung ga ha! ung ga ha! oa u! ta ke ta ke ta ke ta ke ta ke ta ke ta kaa

B. exaggerate! growl-like *ff*
gliss. gliss. gliss. gliss.
ung ga ha! ung ga ha! ung ga ha! oa u! ua! ua!

172 **Q**

S. *ff* a e a e a e a e a u o

S. *ff* e a e a e a a e ta ke ta ta ke ta te te ta ke ta ta ke ta te te ta ta ta ta te te ta taa ta te te ta

A. *ff* a e a e a e ta kaa ta ta ta ta ta ta ta ta te te ta taa ta te te ta

T. *ff* ta ke ta ke ta ke ta ke ta ke ta ke ta kaa ta ke ta ta ke ta te te ta ke ta ta ke ta te te ta ta ta ta te te ta taa ta te te ta

B. *ff* *ff* ua! ua! ta ke ta ta ke ta te te ta ke ta ta ke ta te te ta ta ta ta te te ta taa ta te te ta

175

S. u a u a u a o

S. ta ke ta ta ke ta te te ta ke ta ta ke ta te te ta ta ta ta ta te ta ta ta ta ta ta te te te te te te ta ta ta ta te te te te te te

A. ta a o a o

T. ta ke ta ta ke ta te te ta ke ta ta ke ta te te ta ta ta ta ta ta te te te te ta ta ta ta ta ta te te te te te te ta ta ta ta te te te te te te

B. ta ke ta ta ke ta te te ta ke ta ta ke ta te te ta ta ta ta ta ta te te te te ta ta ta ta ta ta te te te te te te ta ta ta ta te te te te te te

For Promotional Use only
Music Finland

178

S. *mp* ta te te te ta ta ta ta ta te te te te te te ta ta ta ta te te te ta ke ta ta ke ta te te ta ke ta

S. *mp* ta te ta ta ta ta te te te te te te ta ta ta ta te te te ta ke ta ke te

A. *mp* ta ta ta ta te te te ta ta ta ta ta ta te te te te te te ta ta ta ta te te te ta ke ta ta ke ta te te ta ke ta te te te te te

T. *mp* ta ta ta te te te ta ta ta ta ta ta te te te te te te ta ta ta ta te te te ta ke ta ta ke ta te te ta ke ta

B. *mp* ta ta ta te te te ta ta ta ta te te te te te te ta ta ta ta te o a

R

181 *f*

S. ta te te te te te te

184

S. — pp — ta ta ta ta te te te te ta ta ta ta ta ta ta ta — f — to to to to to to to to to to to to to to to to — p — ff

S. — pp — ta ta ta ta te te te te ta ta ta ta ta ta ta ta — f — to to to to to to to to to to to to to to to to

A. — pp — ta ta ta ta te te te te ta ta ta ta ta ta ta ta — f — to to to to to to to to to to to to to to to to — to

A. — pp — ta ta ta ta te te te te ta ta ta ta ta ta ta ta — f — to to to to to to to to to to to to to to to to — to

T. — pp — ta ta ta ta te te te te ta ta ta ta ta ta ta ta — f — to to to to to to to to to to to to to to to to — p — to to to to to to to to to to to to to to — ff

T. — pp — ta ta ta ta te te te te ta ta ta ta ta ta ta ta — f — to to to to to to to to to to to to to to to to — p — to to to to to to to to to to — ff

B. — pp — ta ta ta ta te te te te ta ta ta ta ta ta ta ta — f — to to to to to to to to to to to to to to to to — p — to to to to to to to to to to to to to to — ff

B. — p — ff

187

S. — p — to to to to to to to to to to to to to — fff — to to to to to to to to to to to to to to to to — to to to to to to to

S. — p — to to to to to to to to to to to to to — fff — to to to to to to to to to to to to to to to to — p — to to to

A. — p — to to to to to to to to to to to to to — fff — to — p — o

A. — p — fff — to to to to to to to to to to to to to to to to — to to to to to to to to to to to to to to to to

T. — p — fff — to to to to to to to to to to to to to to to to — to to to to to to to to to to to to to to to to

T. — ppp — p — to to to — o — ff — 3 3 3 3 — to to to to to to to to to to to

B. — fff — pp — to to to to to to to to to to to to to to to to — to to to to to to to to to to to to to to to to

B. — fff — p

For promotional use only
Music Finland

190

S. *p* to to to to to to to to to o *ff*

S. o *ff*

A. to to to to to to to to to to to to to to to *ff*

A. *p* to to to to to to to to to to to to to to to

196

S. wa wa wa