

Herman Rechberger

Memorandum

for organ

1976

Music Finland

THIS PREVIEW
IS IN LOW RESOLUTION

**For promotional
use only**

Music Finland

Erklärungen zu der Partitur und zu den Zeichen

Diese Komposition besteht aus 29 in der angegebenen Weise aufeinanderfolgenden Rechtecken (A-BB) von proportioneller Länge (2-4-6-10-16-26-42) sowie Höhe (d₄₀) und aus den sich ergebenden Zwischenräumen proportioneller Länge und Höhe. Die Längen der Rechtecke und Zwischenräume können als Zeitmass in Sekunden aufgefasst werden. Sofern Systeme ineinandergeschachtelt sind, können die aufeinanderfolgen innerhalb solcher Komplexe frei gewählt werden. Die Dauer des Stückes beträgt ca. 9 1/2'. Die Höhe der Rechtecke bezeichnet die gesamte Manual- und/oder Pedalbreite. Schräggestellte Notensysteme bedeuten das sukzessive Übergehen in die jeweiligen Oktavlagen, falls nicht anders angegeben.

Fixierte Tonhöhen

o, • legato
Δ, ▲ staccato

Beispiel mit Notation in trad. Notenschrift
○ Finger
● liegenlassen

schnelle Tonfolgen in freier Reihenfolge, Pedal stacc.

(uale + Pedal)

en angegebenen Grenztöne und

verschiedene Clusterkomplexe

triller in veränderlichem Tempo

Anschluss- und Fortsetzungszeichen

viestimmige chromatische Improvisation

dreistimmige polyphone Improvisation

unterbrochener Akkord

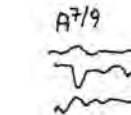

dreistimmige Improvisation über die angegebene Harmonie

äusserst schnelle Repetition eines Tones (optische Tonh.)

aufsteigende Bassfigur (quasi Vorhalte)

Akkordkomplex (proportionelle Länge der Einzeltöne)

Caesur

Schwellwerk auf

Schwellwerk zu

Handwritten musical notation showing a vertical scale with labels: extrem hoch, hoch, mittel, tief, extrem tief.

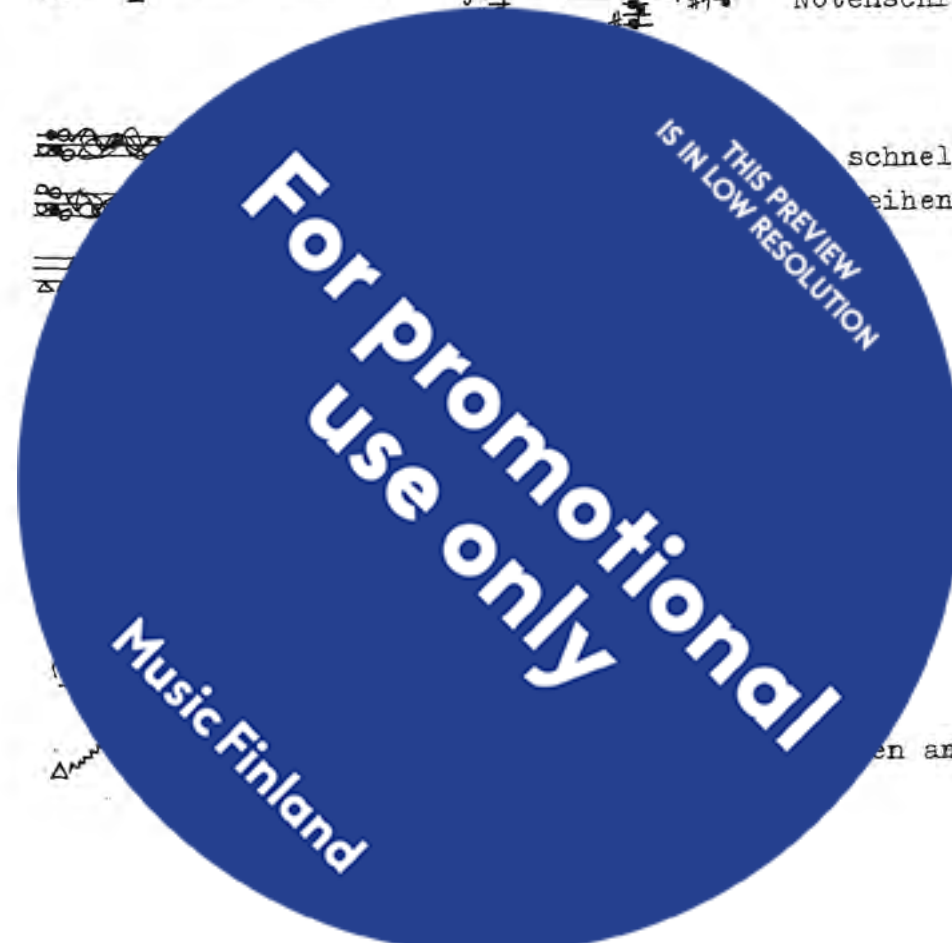

26"

6"

16"

16"

6" dm⁷

6"

10"

42"

26"

16"

16"

10"

improvisando chromat.

TOCCATA
in d (1.takt)

16"

6"

10"

42"

26"

42"

16"

6"

2"

6" am

6"

6" dm⁶

6"

A⁷/9

10"

FINE

THIS PREVIEW IS IN LOW RESOLUTION

For promotional use only

Music Finland

for organ
für Orgel
pour orgue
для органа

Q/76

Durata 9'30"